Festlegung der Raumordnung

Zeichnerisch verbindliche Darstellungen

Vorranggebiet für Windenergienutzung
(VRW mit Nr.; Entwurf, Stand: 27. November 2024)

Nachrichtliche Wiedergabe von staatlichen Planungszielen

Regionsgrenze

Verwaltungsgrenzen

Grenze des Regierungsbezirkes

Grenzen der Landkreise und kreisfreien Städte

Grenzen der Gemeinden

Kartengrundlage:
Geodaten der Bayerischen Vermessungsverwaltung -
www.geodaten.bayern.de und Bayerisches Staatsministerium des Innern, für Sport und Integration
Raumordnungskataster der Regierung von Schwaben

Bearbeiter: Regionsbeauftragter für die Region Allgäu bei der Regierung von Schwaben

Kartographische Umsetzung:
Regierung von Schwaben,
Sachgebiet Raumordnung, Landes- und Regionalplanung

Maßstab 1:100.000

Herausgeber:
Regionaler Planungsverband Allgäu

0 1 2 4 6 8 10 Kilometer

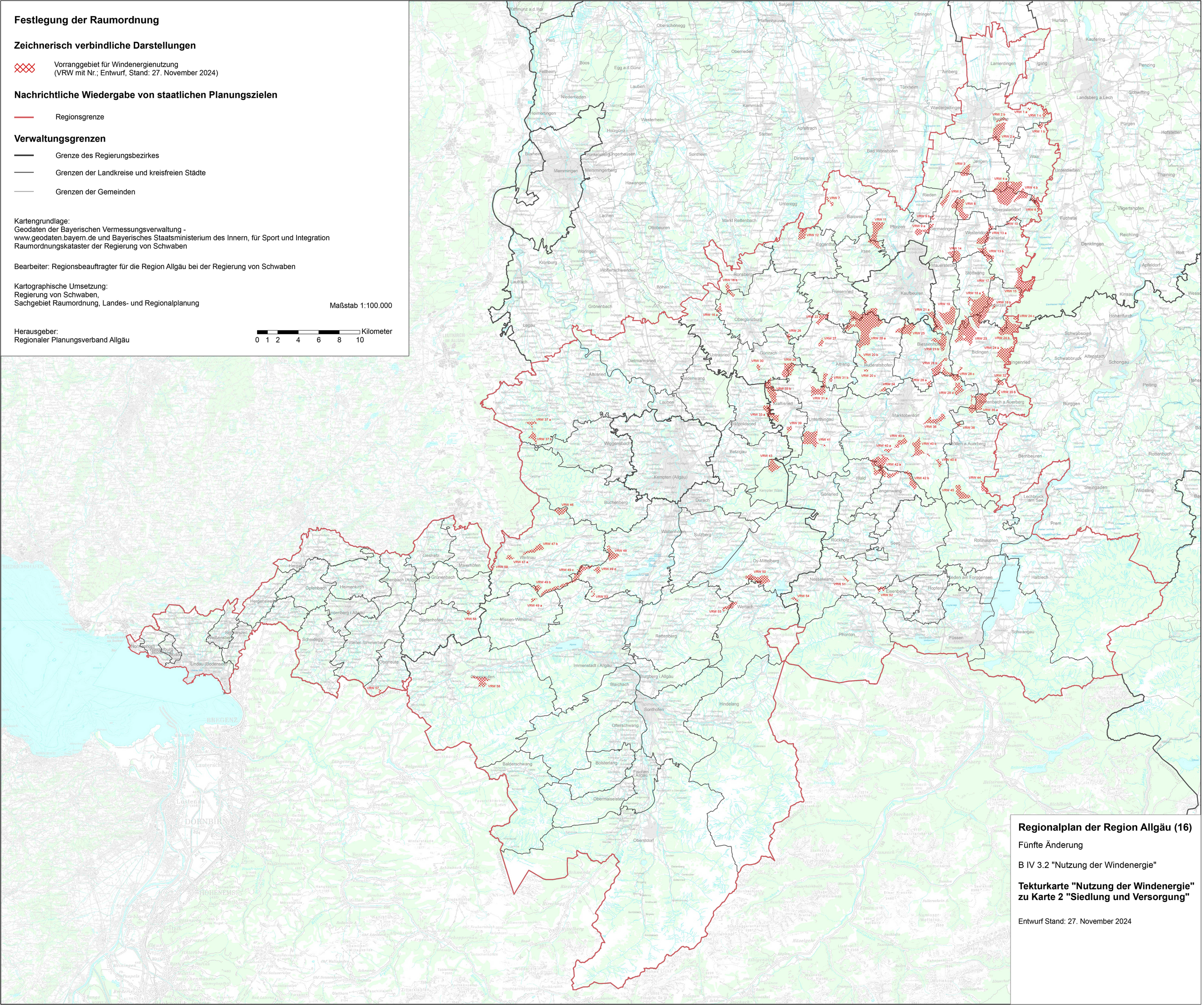

Regionalplan der Region Allgäu (16)

Fünfte Änderung

B IV 3.2 "Nutzung der Windenergie"

Tekturkarte "Nutzung der Windenergie" zu Karte 2 "Siedlung und Versorgung"

Entwurf Stand: 27. November 2024